



**INSTITUCIÓN EDUCATIVA MADRE LAURA**

**HACIA LA TRANSFORMACION CON AMOR**

**NIT 8060035965- DANE 113001002413**

**QUÉDATE  
EN CASA**

## **GUIA DE APRENDIZAJE #2 –AREA DE ARTÍSTICA –GRADO 7°**

**Docentes:** Beatriz Paola Mallarino – Alexander Guerrero Ramírez

**Periodo:** Primer Período

**Semana:** 26/04/21 – 14/05/21

**Fecha límite de entrega:** 6/05/21 | 20/05/21

**Fecha de revisión:** 07/05/21 | 21/05/21

### **Propósito de aprendizaje:**

- Identifico las características más relevantes del Arte Griego.
- Identifico las características más relevantes del Arte Romano.

## **INTRODUCCIÓN**

### **TEMAS:**

5. Arte Griego
6. Arte Romano

### **CONCEPTOS BÁSICOS:**

- **ARTE GRIEGO:** Se denomina arte griego al conjunto de manifestaciones artísticas producidas en la Antigua Grecia.
- **ARTE ROMANO:** Arte romano son todas aquellas manifestaciones de las artes visuales que fueron exportadas a todos los territorios del Imperio romanos.



Si deseas ampliar tus conocimientos, visita los siguientes enlaces:

<https://www.arteespana.com/artegriego.htm>

[https://www.youtube.com/watch?v=UIxOo7L9-lk&ab\\_channel=ElHistoriador](https://www.youtube.com/watch?v=UIxOo7L9-lk&ab_channel=ElHistoriador)

[https://www.youtube.com/watch?v=UIxOo7L9-lk&ab\\_channel=ElHistoriador](https://www.youtube.com/watch?v=UIxOo7L9-lk&ab_channel=ElHistoriador)

<https://www.arteguias.com/romano.htm>

<https://www.arteguias.com/mosaicos.htm>

[https://www.youtube.com/watch?v=iHPWxJnNM0A&ab\\_channel=IgnacioSobr%C3%B3n](https://www.youtube.com/watch?v=iHPWxJnNM0A&ab_channel=IgnacioSobr%C3%B3n)

[https://www.youtube.com/watch?v=7uSEpc-72yA&ab\\_channel=ElHistoriador](https://www.youtube.com/watch?v=7uSEpc-72yA&ab_channel=ElHistoriador)

[https://www.youtube.com/watch?v=wzhwdhL2xbQ&ab\\_channel=EntendiendoLaHistoria](https://www.youtube.com/watch?v=wzhwdhL2xbQ&ab_channel=EntendiendoLaHistoria)

## INDAGACIÓN

### ¿QUÉ VOY A APRENDER?

*¿En qué época y que estilos se desarrollaron durante el arte Clásico?*

El arte clásico es el conjunto de formas artísticas que se mezclan a partir de las diversas influencias de una sociedad humanista como la **griega**, que continua hasta en el mundo **romano**, que intentan expresar la visión sensible y sentimental que tenía el artista acerca del mundo, ya fuera este mundo real o imaginario. Se desarrolla durante el primer milenio a.C. y hasta la primera mitad del primero d.C. ¿Qué técnicas utilizaban los Griegos y los Romanos para expresarse?



## CONCEPTUALIZACIÓN

### LO QUE ESTOY APRENDIENDO

#### 5. Arte Griego

No cabe duda que el arte griego ha marcado el arte y la cultura occidental hasta nuestros días.

De Grecia parte el principio humanista y de ideal de la belleza que va a marcar a Europa durante 25 siglos.

Su historia es compleja, ya que pasa por distintas etapas.

Tras las invasiones de eolios, jonios, dorios y aqueos a finales del II milenio, la civilización micénica va a desaparecer. Los eolios y los jonios van a ocupar los dos centros micénicos más importantes: Atenas y Esparta.



Se producen cambios políticos y sobre todo culturales muy importantes y comienza a asentarse una cultura de base humanística en la que el hombre es la medida de todas las cosas. Hay una explicación racional del mundo, la cultura y el arte.

El arte está determinado por la vida pública, por la democracia. Grecia va a crear unas bases para la vida moderna.

**Las principales características del Arte Griego son:**

- Es un arte que está de acuerdo con la realidad, es realista.
- Es un arte que se puede estudiar por los artistas, tanto en arquitectura como en escultura.

- Vamos a ver en él supervivencias creto-micénicas, una influencia oriental en los primeros momentos pero, sobre todo, aportaciones propias.
- El trabajo que se lleva a cabo, en arquitectura especialmente, es un trabajo en equipo dirigido por un maestro. Esto va a hacer que éste sea un arte de una gran perfección.
- Es un arte muy influido por la filosofía y donde la religiosidad está regida por un politeísmo de dioses antropomorfos, entre los que destacan Zeus y Atenea. Esto da pie a una mitología muy representada en escultura.
- Es importante el desarrollo de la polis, la ciudad.

Los períodos del arte griego son:

- Período geométrico: 1000 - 750 a.C., período breve que nos va a dejar pocas aportaciones.
- Fase orientalizante: s. VII - principios s. VI a.C.
- Período arcaico: 610 - 480 aprox. a.C. El s. VI es el momento más significativo.
- Período clásico: siglos V y IV
- Primera fase: estilo severo o preclásico: 480-450 a.C.
- Segunda parte: estilo clásico propiamente dicho: segunda mitad del siglo V y siglo IV.
- Período helenístico: 323 - s. I a.C.

## Arquitectura Griega

Es una arquitectura que va a ir evolucionando a lo largo del tiempo, pero sus características se van a definir desde un momento muy temprano. De la arquitectura griega civil han quedado muy pocos restos, por lo que predomina la arquitectura religiosa que se conoce principalmente por Vitrubio.

Las principales características de la Arquitectura Griega son:



- Es una arquitectura fundamentalmente adintelada, aunque conocen la bóveda no la utilizan.
- Es monumental, pero no colosal como Egipto.
- Es muy equilibrada en cuanto al trazado de su plantel esforzado es una fácil lectura proporcionada por qué todo este hecho con una medida, con un canon.
- Es fruto de un trabajo en equipo, lo que hace que sea una arquitectura

de una gran perfección, con mucha armonía. Esto fue conseguido principalmente en la época clásica. Al ser una arquitectura armoniosa es una arquitectura bella.

- El material es fundamentalmente la piedra y dentro de ellas el mármol es la preferida, pero también se utilizaron otros materiales. En un principio se utiliza la madera o la mampostería, recurriéndose a un enlucido hecho de polvo de mármol que luego se policroma, aunque esta



policromía se ha perdido. El color era menos fuerte en el mármol que en otras piedras. El aparejo es con una sillería regular y uniforme.

- Va a llevar siempre elementos decorativos: cenefas, rosetas, ovas, perlas, palmetas...

## Escultura Griega Arcaica

Características principales de las primeras esculturas griegas:



- Cuerpo aplastado.
- Pies y manos juntos y muy grandes, ambos pies apoyados en el suelo.
- Cintura muy alta y marcada.
- Caras demasiado geometrizadas, muy triangulares y con la frente ancha.

## 6. Arte Romano

El arte romano, al igual que su arquitectura e ingeniería, se extendió, como su imperio, a lo largo y ancho del perímetro del Mar Mediterráneo, siendo uno de los principales exponentes de la avanzada civilización romana.

No cabe duda que el arte romano es la manifestación artística más significativa de la historia del mundo occidental, ya que su influencia nunca se ha dejado de percibir a lo largo de los muchos siglos desde su desaparición en toda Europa. No ha habido momento histórico (quizás el gótico es el arte y arquitectura más alejada del canon romano) que no haya sufrido en mayor o menor medida su influencia.

El Arte Romano tiene su principal manifestación en la arquitectura, tanto religiosa, como civil, pero otras manifestaciones de primer orden son su magnífica escultura y en menor medida la pintura.

### Arquitectura

La característica esencial de la arquitectura romana es, sobre todo, su racionalidad y funcionalidad. Sin embargo, no debe olvidarse que su deliberada grandiosidad monumental como expresión del poder y superioridad de Roma frente a los pueblos conquistados.

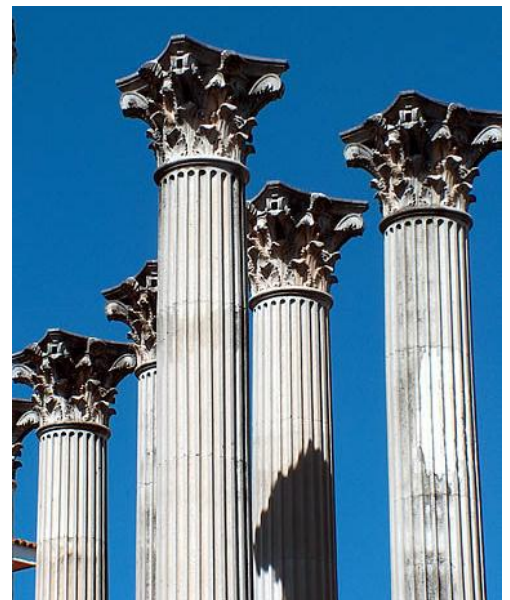

La arquitectura romana es heredera de la etrusca y en menor medida de la griega. Su evolución y variedad regional fueron relativamente pequeñas, presentando gran uniformidad debido al apego a principios más o menos estables fijados por el veronés Vitruvio en el siglo I d. de C.

## Escultura

Aunque la escultura romana tuvo infinidad de representaciones, soportes y funciones, no cabe duda que es el retrato la más sobresaliente.



El retrato romano tiene sus raíces en el arte etrusco, aunque también en el mundo helenístico griego y en las "máscaras mayorum", que eran las máscaras de cera que se aplicaban al rostro de los difuntos para su recuerdo y culto posterior.

Los materiales más utilizados en el retrato romano fueron el bronce y el mármol: Las estatuas eran apolícromas, no estaban coloreadas, salvo en un primer momento en que los ojos sí se coloreaban, práctica que se abandonó posteriormente para ser tallados.

Al comienzo, la escultura romana de retrato sólo representaba la cabeza y parte del cuello. Posteriormente, se avanza en la representación de todo el busto, incluyendo hombros y pecho.

No obstante, también se esculpieron esculturas de cuerpo entero. En estas estatuas el personaje podía estar de pie o sentado (es más frecuente el retrato sedente en mujeres que en hombres).

## Pintura

Heredera de la pintura griega se presentan las grandes composiciones del imperio romano. Pintores como Zeuxis, Apeles, Parraísos, Euponpos o Polignotos fueron grandes maestros de la pintura romana. La pobreza de los materiales arquitectónicos utilizados en las construcciones romanas hizo posible un desarrollo de la pintura mural. Sin embargo no sólo se desarrolló este tipo de pintura de grandes dimensiones si no que la pintura sobre caballete fue frecuente entre las clases altas del Imperio romano.

Dos nombre destacan como precursores de la pintura histórica romana: Fabius pictor y Pacuvius. El primero, apenas conocido, vivió cerca del 300 a.c. y sus crónicas nos hablan de las pinturas que realizó en algunos templos como el de Salus en el Quirinal. Estas pinturas hacían referencia a la segunda guerra samnítica y de ellas no quedan más que referencias de Dionysios de Halicarnaso. El segundo pintor hacía las veces de poeta y al





venir de Brindisi, se le podía considerar semihelénico. Nada sabemos de su producción artística aunque podemos imaginar que su tendencia hacia lo griego sería determinante.

Estos dos pintores nos remiten a un tipo de pinturas históricas en las que las representaciones batallísticas y las conmemoraciones de victorias serían los temas más frecuentes. Estas escenas militares fueron concebidas como carteles de propaganda que exhibían los generales vencedores en sus paseos triunfales al volver a casa.

## Mosaico

La palabra mosaico proviene etimológicamente de la palabra griega "musa". Se ha llegado a decir que tal nombre era debido a que en el mundo clásico, se consideraba un arte tan magnífico que debía estar inspirado por las musas.

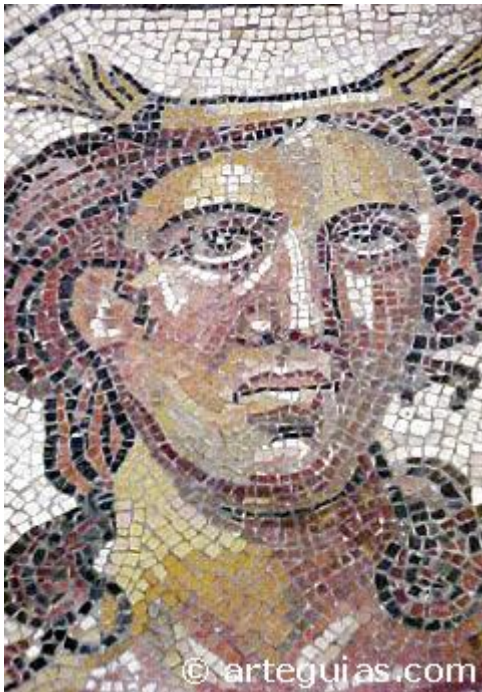

Los mosaicos tienen un origen muy antiguo. Se han hallado mosaicos en Creta, Mesopotamia, y por supuesto en Grecia, Roma y el Imperio Bizantino.

En Bizancio, desde la creación de Imperio Romano de Oriente el arte del mosaico griego y romano se combinó con la tradición oriental y dio lugar a mosaicos con grandes cantidades de oro. Además, se aplican los mosaicos a la arquitectura religiosa mientras que en el mundo romano se aplicaba a la arquitectura doméstica.

Un mosaico en su origen es una obra compuesta de piedrecillas, terracota o vidrios de varios colores. También puede estar hecha de madera. Por extensión se llama mosaico a cualquier obra realizada con fracciones diversas.

Los mosaicos romanos se basan en los tapices y especialmente en la pintura. Tiene la ventaja con relación a la pintura de su gran durabilidad. Sin embargo los asuntos representados en los mosaicos son los mismos que pueden encontrarse en la pintura.

La obra del mosaico se realizaba sobre todo en grandes superficies planas, como paredes, suelos y techos, pero también se adaptó a simples objetos o pequeños paneles.

Es en época griega helenística cuando empieza a perfeccionarse este arte, creándose obras con temas complejos y episodios de la vida cotidiana y de la mitología. Los materiales que se emplean ya en esta época son mármol, vidrio, ónice, etc.

## APLICACIÓN

### PRACTICO LO QUE APRENDI

#### Tema 5:

1. Realiza en tu cuaderno un resumen del tema 5. Arte Griego.
2. Investiga los tres tipos de columnas griegas y realiza en tu cuaderno el dibujo de cada de las columnas señalando sus partes.

#### Tema 6:

1. Realiza en tu cuaderno un resumen del tema 6. Arte Romano.
2. Investiga sobre las técnicas del mosaico romano y realiza un mosaico utilizando pedacitos de papel.



## ESTRATEGIA DE EVALUACIÓN

### ¿CÓMO SÉ QUE APRENDÍ?

Toma una fotografía de tu trabajo y envíala por correo electrónico a tu docente, escribiendo en el asunto nombre completo y grado, vía correo electrónico recibirás la retroalimentación, comentarios y sugerencias de tu trabajo.

Si eres estudiante de la docente Beatriz Mallarino puedes enviar tu taller resuelto, al correo: [artisticaiemadrelaura@hotmail.com](mailto:artisticaiemadrelaura@hotmail.com)



Si eres estudiante del docente Alexander Guerrero Ramírez puedes enviar tu taller resuelto, al correo: [artemadrelaura@gmail.com](mailto:artemadrelaura@gmail.com)

## AUTOEVALUACIÓN

### ¿QUÉ APRENDÍ?

En la siguiente tabla encontraras los indicadores de desempeño que se trabajaron en esta guía, marca con una x la casilla que corresponda teniendo en cuenta tus nuevos conocimientos.

INDICADOR	SI	NO
Reconozco la importancia del Arte Griego		
Reconozco la importancia del Arte Romano		

